



# LA COMÉDIE DE FERNEY

## Fiche technique

Version 18 - Mise à jour : 02/04/26

Responsable technique : Daniel Rouiller : 06 70 92 63 28

### Généralités

La Comédie de Ferney est une charmante petite salle située au centre-ville de Ferney. L'ensemble du théâtre est dans un seul et même espace.

La zone accueil-public est situé juste derrière le gradin sans réelle séparation.

La salle est constituée par des gradins d'une capacité de 64 places assises.

Il est possible, d'entente avec les compagnies, d'ajouter deux rangs de chaises, portant ainsi la capacité la salle à 90 places (voir plan).

Les coulisses sont situées derrière une deuxième paroi en bois en fond de scène montant jusqu'au plafond.

Au-dessus du théâtre, un appartement servant de loge est habituellement disponible pour les compagnies accueillies.

Nous proposons des horaires très souples pour l'accueil des compagnies et nous prémontons systématiquement en cas de besoin. Par ailleurs, les réglages se font avec une échelle 3 plans donc plus rapidement qu'avec une nacelle.

## Plateau

Plateau en béton noir, recouvert d'un tapis de danse, sans pente, cadre de scène en frise et pendrillons.

| <b>Dimensions</b>  |   |   |
|--|---|---|
| Largeur mur à mur  |   | 9,40 m                                    |
| Profondeur du nez de scène à la paroi de fond de scène   |   | 7,30 m                                    |
| Hauteur sous perche                                      |   | 4,20 m<br>Sauf perches 4 et 10 à 4,00 m   |
| <br>   |   |   |
| <b>Accès décors</b>                                      | <b>Par double porte ouvrant vers l'extérieur</b>  | <b>1,80 m de large<br/>2,00 m de haut</b> |
| <br>   |   |   |
| <b>Accroches</b>   |   |   |
| Référence  | Remarques   | Quantité                                  |
| Perches  | Équipe à main (pas de contrepoids)<br>Sauf perches 1,2,3 et 10 fixe.<br>Les perches 1, 2, 3, 6, 8 et 10 sont équipées de prises de courant graduable ou direct. | 12  |
| Manteau  | Pour accroche d'une frise uniquement<br>Hauteur sous perche : 4,40 m  | 1   |
| Tubes supplémentaires                                    | Demander précision  |   |
| <br>   |   |   |
| <b>Taps (dimensions approximatives)</b>                  |   |   |
| Pendrillons<br>1,38 m x 4,16 m                           |   | 12  |
| Pendrillons anciens<br>1,50 m x 4 m                      | (à utiliser au lointain de préférence)  | 2   |
| Demi-fond<br>4,20 m x 4 m                                |   | 2   |
| Frise<br>9m x 0.75 m                                     |   | 3   |
| Cyclo<br>Gerriets PVC Opera bleu gris<br>7,50 m x 4,10 m |   | 1   |
| Tubes pour lestage cyclo                                 |   | 1   |

## Éclairage

| Références  | Remarques   | Quantité                        |
|---|---|---------------------------------|
| <b>Commande</b>   |   |                                 |
| Bloc de puissance<br>RVE Stagger 6 x2.3 Kw<br>DMX 512 et commande manuelle<br>au bloc | Puissance maximum disponible<br>36 Kw   | 6<br>(donc 36 x 2.3 Kw en tout) |
| Console éclairage<br>RVE Piccolo 36/144   | Mémoire, séquentiel, master,<br>accès direct au circuit, écran,<br>patch électronique | 1                               |
| Câble DMX disponible  | 10 m  | 2                               |
| <b>Projecteur</b>   |   |                                 |
| PC 1000 W – lentille <b>lisse</b><br>Teatro/Coemar Spazio                             | 5.5 ° - 58,5°   | 8                               |
| PC 1000 W – lentille <b>sablée</b><br>Teatro/Coemar Spazio                            | 5.5 ° - 58,5°   | 6                               |
| PC 1000 W – lentille lisse<br>Scenilux Rhea 1001                                      | 8°-60°<br>Utilisation préférable en grande<br>ouverture                               | 6                               |
| Fresnel 650 W<br>Strand Quartet   | 10°-40°   | 6                               |
| Découpe courte 1000 W<br>Robert Juliat 613 SX 15/60°                                  | 28°-64°   | 6                               |
| Découpe moyenne 1000 W<br>Scenilux Spica 1003 15/60°                                  | 15/60°  | 6                               |
| Découpe moyenne 575 W<br>ETC Source Four Jr   | 25°/50°   | 2                               |
| PAR 64<br>DTS   | Lampe dispo (à confirmer):<br>CP 60, CP 61, CP 62, CP 95                              | 12                              |
| Cycliode – 500W<br>FAL Scene pro 500  | 130°<br>Équipé de porte-filtre, mais<br>éclairage peu régulier type Quartz            | 8                               |
| Projecteur F1   |   | 6                               |
| <b>Accessoires</b>  |   |                                 |
| Porte-filtre pour tous les projecteurs  |   |                                 |
| crochets  |   | 50                              |
| Iris pour découpe   |   | 3                               |
| Porte-gobo  |   | 10                              |

## **Pied et platine**

|   |  |   |
|---|--|---|
| Platine de sol en bois noir                   |  | 8 |
| Platine de sol en métal noir                  |  | 6 |
| Pied Stairville BLS-315 + tourelle            | De 1,50 m à 3,10 m   | 8 |
| Barre de couplage 4 positions                 | 1,20 m de large  | 4 |
| Pied léger<br>Manfrotto 052B                  | De 1,05 m à 2,50 m   | 2 |
| Pied léger +<br>barre d'extension 4 positions | De 1,27 m à 2,50 m<br>A équilibrer impérativement en<br>cas d'utilisation de la barre. | 2 |

## Son

Remarque :

Pas de système d'interphonie

Pas de possibilité de mettre la régie en salle

| Références  | Remarques   | Quantité |
|---|---|----------|
| Console son<br>Yamaha MG-16 6CX USB                   | 16 arrivées<br>1 départ stéréo<br>4 groupes de départ<br>Effets basiques intégrés<br><br>Auxiliaire pre ou post fader | 1        |
| Carte son<br>Focusrite Scarlett 4i4 3 Gen             | 2 entrées<br>4 sorties  | 1        |
| Lecteur CD auto-pause<br>DENON DN – C635              | Sans télécommande   | 1        |
| Lecteur CD normal                                     | dont 1 sans afficheur   | 2        |
| Lecteur mini disque auto pause                        | Avec télécommande   | 1        |
| Lecteur-enregistreur cassettes                        |   | 1        |
| Micro<br>Shure SM58                                   |   | 1        |
| Pied de micro hauteur standard                        |   | 1        |
| Diffusion 1<br>Enceinte Behringer B212<br>500 W max   | Au plateau au sol, au lointain<br>suspendu ou <b>sur pied</b><br>(2 m max)  | 2        |
| Diffusion 2<br>Enceinte JBL EON Power 10<br>800 W max | Au plateau au sol, <b>au lointain</b><br><b>suspendu</b> ou sur pied<br>(2 m max)                                     | 2        |
| Câble XLR   | 3/5 m   | 2        |

## Loges

Elles sont situées derrière la paroi en fond de scène. Elles ne sont pas équipées de sanitaires ni de point d'eau.

Elles disposent d'une table de 4m de long avec miroir et des lumières sur toute la largeur.

En revanche, un appartement avec douche, lits, cuisine est situé dans le bâtiment du théâtre, mais un passage par la zone-public est nécessaire pour l'atteindre.

## Accès

Adresse de la salle :

33, Grand Rue  
01210 FERNEY VOLTAIRE

Depuis l'autoroute, nous vous conseillons de sortir à Bellegarde-sur-Valsérine pour éviter la douane suisse et la vignette autoroutière (40 CHF).

Un grand parking est situé devant le théâtre.

## Informations

Étant à proximité de la Suisse, les téléphones portables se connectent assez facilement au réseau suisse. Nous vous conseillons, au minimum, de désactiver l'itinérance des données dans les options de votre téléphone et éventuellement de bloquer le réseau en manuel et de contrôler le réseau sélectionné avant un appel pour éviter les hors forfait.

## Contacts

Régisseur responsable : Daniel Rouiller - 06 70 92 63 28 – [daniel@compagniethalie.org](mailto:daniel@compagniethalie.org)

Administratrice : Marie Paule Vernizeau - 06 88 50 53 26 – [mpv@compagniethalie.org](mailto:mpv@compagniethalie.org)



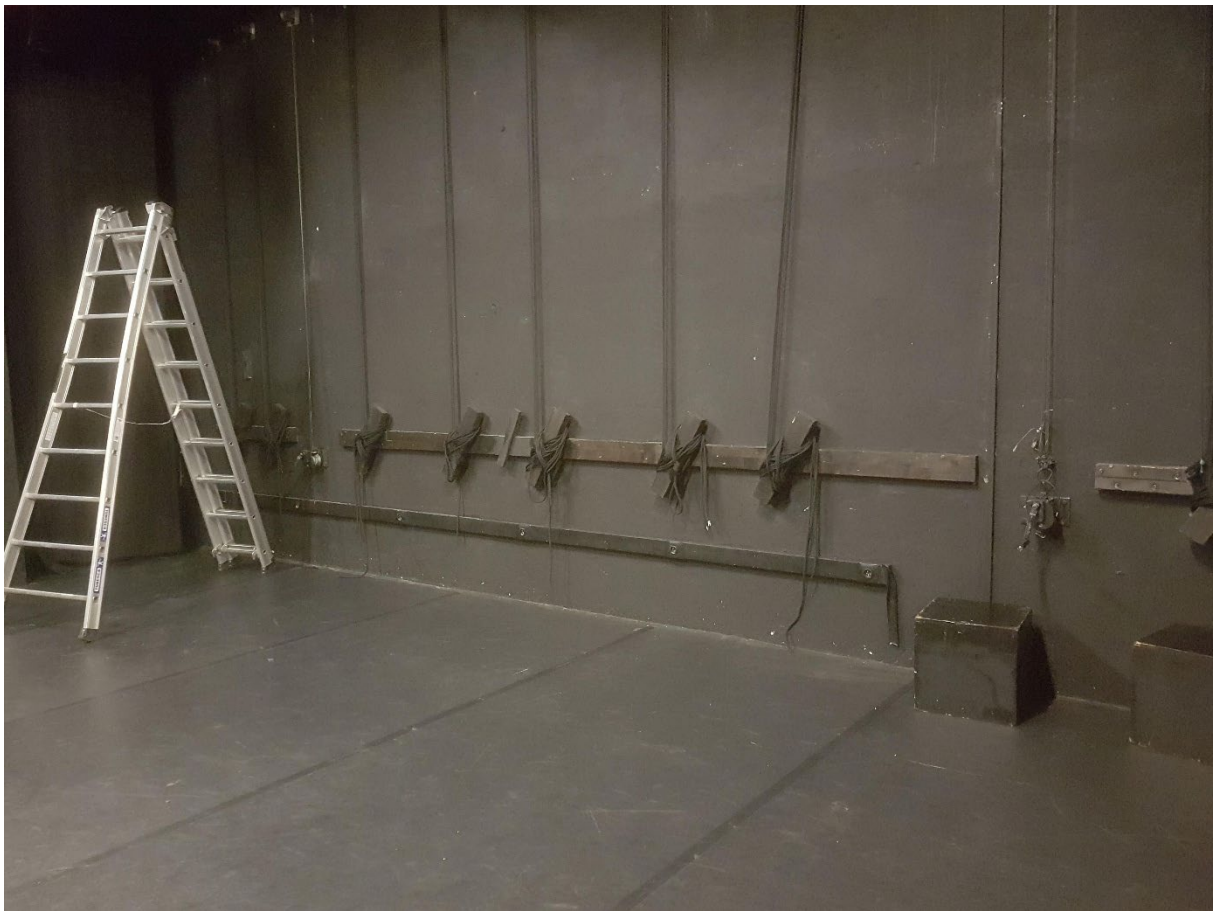

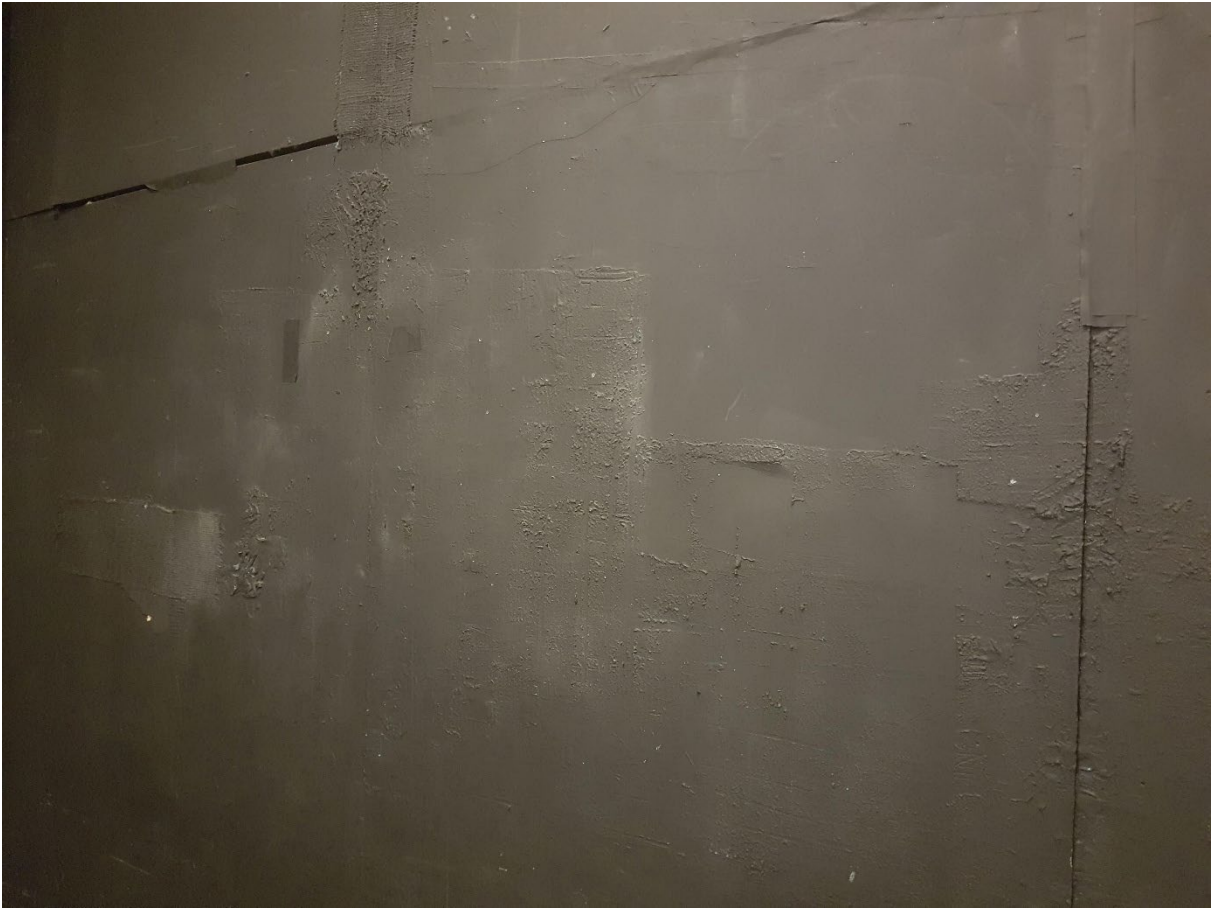

Détail mur lointain

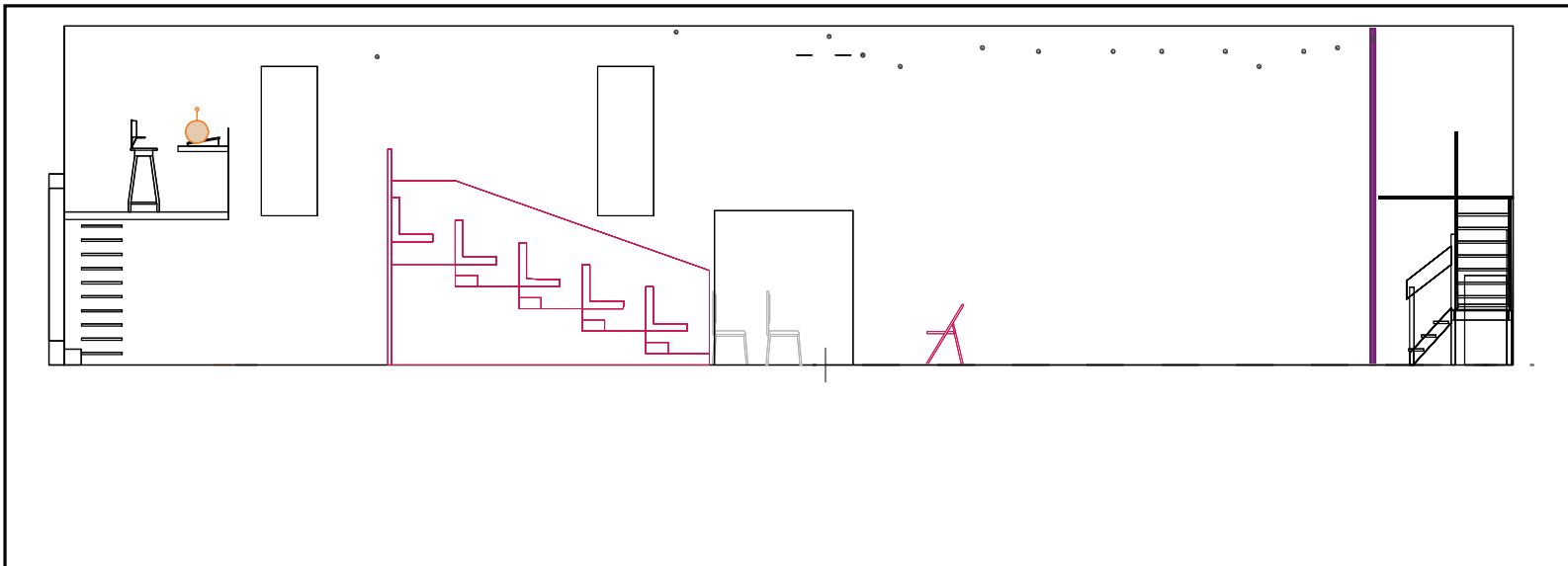
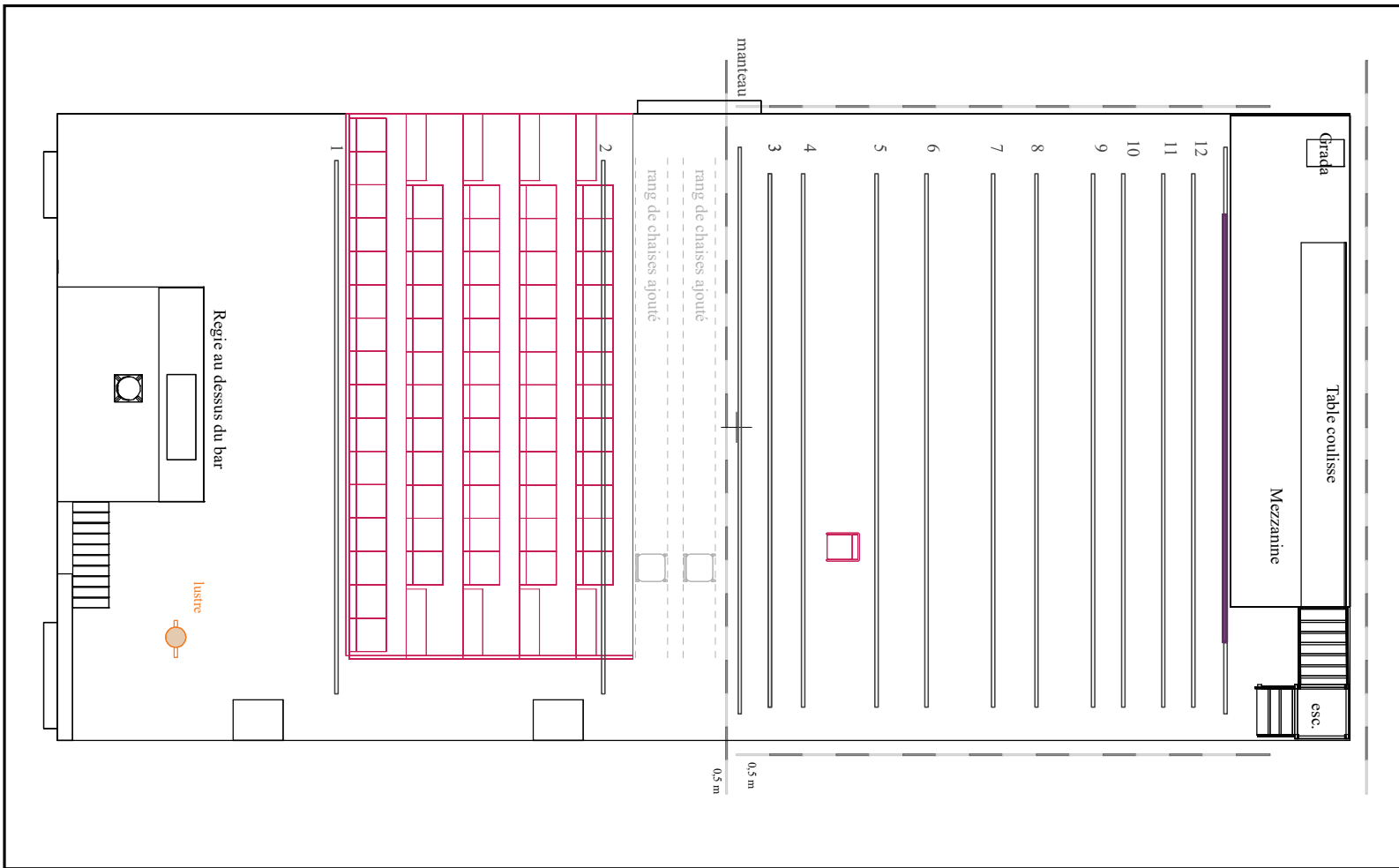

| <b>Comédie de Ferney</b> |                                   |
|--------------------------|-----------------------------------|
| 33, Grand Rue            | Ferney-Voltaire                   |
| Plan masse et coupe      | 1/100e                            |
| imprimée le :            | 02/04/2026                        |
| Responsable technique    | Daniel Rouiller<br>06 70 92 63 28 |